

Pratique des Arts

N° 128
24 mai/12 juillet 2016

peinture/sculpture/gravure/dessin

JÉRÔME BOSCH

Peintre du Moyen Âge
toujours contemporain

INCLUS
un supplément
SPECIAL DESSIN

JURIDIQUE

**URSSAF,
assurances :
savoir les
apprivoiser**

KAMU

**Dans l'intimité
d'un couple d'artistes
qui réussit p. 20**

LORENZO RAPPELLI

**Sa technique
du paysage p. 26**

PORTFOLIO

**3 artistes
à découvrir
p. 4**

Dossier spécial

**3 VISIONS DU PORTRAIT
AU XXI^E SIÈCLE**

NOUVEAUTÉ p. 36
Les marqueurs
Pigment Marker
de Winsor & Newton



MARINES
**3 approches techniques
à s'approprier**

LUO LI RONG
Entre sculpture
classique et
contemporaine
p. 92



GUIDE PRATIQUE

- Dessiner en contraste
- Aquarelle : fleur de lotus
- Jardin à la gouache
- 5 erreurs à éviter pour apprendre à peindre
- 2 exercices pour une composition efficace

L 14786 - 128 S - F : 7,90 € - RD



Diverti
EDITIONS



Sommaire

N°128 24 mai-23 août 2016

- 4 Portfolio : 3 artistes à découvrir
- 10 La Vie des arts :
musées, galeries, Salons
- 16 Les RDV PDA
- 18 Retour sur les Salons
- 20 Kamu : des toiles à 4 mains
- 26 Pastel : Lorenzo Rappelli
- 30 École des Maîtres : Jérôme Bosch

Au centre du magazine :

- II Test : les Pigment Markers
- IV Dessin : ombres et lumières
- VIII À découvrir : peindre à l'envers
- XII Acrylique : marine sur le motif
- XVI Plein air : jardin exotique... à Paris!
- XVIII Conseils de pro : 5 erreurs à éviter
- XX Encre : libérez vos énergies!
- XXIV Aquarelle : fleur de lotus
- XXVI Gouache : escale avec Marie Détrée
- XXX Courrier des lecteurs
- XXXII Le Golden Divider for Arts™
- 67 Juridique : la déclaration Urssaf
- 68 Dossier : Le portrait autrement
- 76 Maxi démo : fleurs de Kathy Anderson
- 82 Je me professionnalise :
assurer ses œuvres
- 90 Notre librairie
- 92 Sculpture : Luo Li Rong
- 98 Carnet d'adresses

4 Portfolio

Paysages colorés, aériens,
lumineux... Le travail des
3 artistes de ce portfolio
saura sans aucun doute
nourrir votre inspiration.

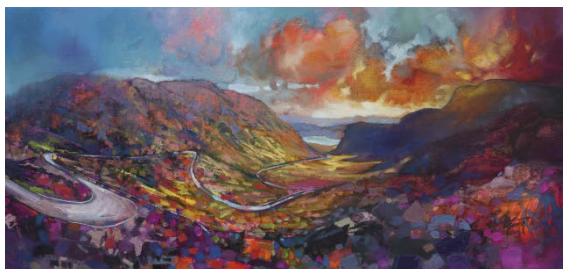

Sculpture
Luo Li Rong

Cette sculptrice chinoise
installée à Bruxelles innove en
créant des œuvres étonnantes
et conceptuelles, entre poésie
et philosophie.

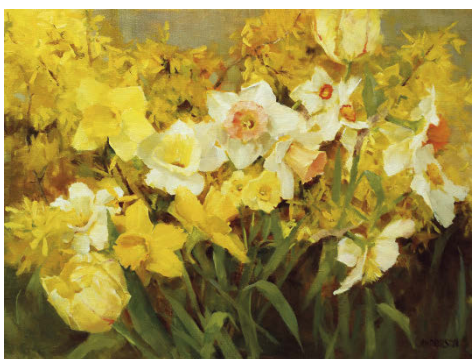

Kathy Anderson nous a ouvert les portes de son
jardin, le temps d'une belle démo en plein air.

RUBRIQUE
JURIDIQUE
êtes vous
bien
assuré?

68 Dossier Le portrait



3 artistes hors-normes
vous livrent leur
approche contemporaine
du portrait.

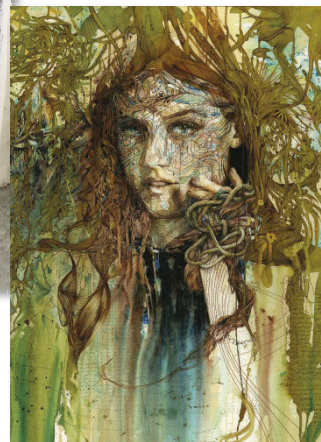

76 Maxi démo Kathy Anderson

Huile 20 Les Kammenoy

Nous avons été à la rencontre de ce
couple de peintres peu commun, qui
produit (à quatre mains!) des œuvres
inspirées des icônes médiévales.



Pour vous abonner ou contacter
le service abonnement / VPC :
• www.boutiquedesartistes.fr
rubrique « Abonnements »

• Ou téléphonez au 05 49 90 09 16
(00 33 de l'étranger), du lundi au vendredi
de 13 h 30 à 17 h 30.

Par courrier : Pratique des Arts - Service abonnements -
17, avenue du Cerisier Noir - 86530 Naintré
Par courriel : abonnement@pratiquedesarts.com
Nathalie Réveillon : n.reveillon@diverti.fr

Abonnement France (6 n°/an) : 35 €

Abonnement Belgique :
Service Abonnements - Partner Press, 451, route de Lennik, 1070 Bruxelles.
Téléphone : 02 556 41 40 - Fax : 02 556 41 46 - Web : www.viapresse.be
Compte bancaire : IBAN : BE 93 2100 9808 7967 - BIC : GEBABEBB

Abonnement Suisse :
Dynamapresse - 38, av. Vibert - 1227 Carouge/GE - Suisse
Tél. : 022 308 08 08 - Fax : 022 308 08 59 - abonnements@dynamapresse.ch - www.dynamapresse.ch

Important ! Nous prions nos abonnés d'indiquer lisiblement sur le talon de versement leurs noms
et adresses et de spécifier que l'abonnement est destiné à Pratique des Arts.
Ce numéro comporte 1 encart de 4 pages non paginé en p. 11 et 90
et un supplément de 16 p. paginé, sur l'ensemble de la diffusion France et abonnés.

Pratique
des
Arts

Imprimé en France /
Printed in France

Notre couverture :
The Mystery, Came Griffiths.

RÉDACTION

17, avenue du Cerisier Noir - 86530 Naintré
Tél. rédaction : 05 49 90 37 64 - Fax rédaction : 05 49 90 09 25
E-mail : redaction@pratiquedesarts.com
www.pratiquedesarts.com

Directrice de la publication : Édith Cyr
Directeur de la rédaction : Jean-Philippe Moine
Secrétaire générale de la rédaction : Elodie Blain
Secrétaire de rédaction : Caroline Duchesnes
Conception graphique : Daniel Tallet
Première rédactrice-graphiste : Audrey Salé
Rédacteurs-graphistes : Mathilde Hamard, Hervé Magnin, Gilles Bosquet
Rédacteur : Laurent Benoist
Scannériste : Franck Sellier

ONT COLLABORÉ À CE NUMÉRO : Jean-Pierre Parlange, Valérie Auréli, Arnaud Dimberton,
Stéphanie Portal, Audrey Higelin, David Gauduchon.

Guide Pratique : François Perego, Patrice Baffou, Franck Le Boulicaut, Daniel Germain,
Mayse Garel, Yann Hovadi, Jean Pisa, Anne Huet-Baron, Marie Détrée, Robert Lévy.

Pratique des Arts ISSN : 1263-5782 is published bimonthly,
6 times a year (January, March, May, July, September, November) by Diverti
Éditions c/o Distribution Grid, at 900 Castle Rd Secaucus, NJ 07094, USA.
Periodicals Postage paid at Secaucus, NJ.

POSTMASTER: send address changes to Pratique des Arts, c/o Express Mag,
P.O. box 2769, Plattsburgh, NY 12901-0239



Commission paritaire : 0917K83290
ISSN : 1263-5782
Dépôt légal à la date de parution
Bimestriel n° 128
Juin-juillet 2016



PRATIQUE DES ARTS EST UNE PUBLICATION
DU GROUPE CAPELITIS



GÉRANTE DIVERTI ÉDITIONS : Édith Cyr
Publicité : Tahoma / Cédric Célestin - 01 49 56 91 98 - c.celestin@tahomafrance.com
Partenariats / E-commerce : Sonia Seince - s.seince@diverti.fr
Direction commerciale : Frédéric Favier (05 49 90 37 27)
Production/diffusion : Ludvine Coret - lcoret@diverti.fr
Vente au numéro : Christelle Czornyj - c.czornyj@diverti.fr
Contact dépositaires et diffuseurs France uniquement : 05 49 90 37 52
Diffusion : Messageries Lyonnaises de presse

PRATIQUE DES ARTS : Édité par DIVERTI Éditions, S.A.R.L. au capital de 250 000 €
490 317 369 RCS Poitiers, 17, avenue du Cerisier Noir, 86530 Naintré, France.
Principal actionnaire : CAPELITIS Groupe
PRÉSIDENT CAPELITIS Groupe : Jean-Paul Cyr.
Directeur administratif et financier : Fabien Richard
PHOTOGRAPHIE : DIVERTI Éditions
IMPRIMERIE : MEGATOP, 86530 Naintré - 13, avenue du Cerisier Noir 86530 Naintré
L'envoi des textes ou photos implique l'accord des auteurs pour une reproduction libre de tous
droits et suppose que l'auteur se soit muni de toutes les autorisations éventuelles nécessaires
à la parution. Tous droits réservés pour les documents et textes publiés dans Pratique des Arts.
La reproduction totale ou partielle des articles publiés dans Pratique des Arts sans accord
écrit de la société DIVERTI Éditions est interdite, conformément à la loi du 11 mars 1957
sur la propriété littéraire et artistique. Les articles et photos non retenus ne sont pas renvoyés.
La rédaction n'est pas responsable des textes, illustrations et photos qui lui sont communiqués.